

# PRŮKAZ ENERGETICKÉ NÁROČNOSTI BUDOVY

dle zákona 406/2000 Sb. o hospodaření energií

Název akce:	<b>Zateplení budovy Terezy Novákové 62a, Brno-Řečkovice</b>
Objekt:	Adresa: Terezy Novákové 1947/62a, 621 00 Brno-Řečkovice KÚ: Řečkovice [611646] Parcela: 231/2
Energetický specialista:	Ing. Václav Klimecký číslo oprávnění 1605
Datum zpracování:	9.12.2016
Evidenční číslo:	42480.0



Informace o  
zpracovateli:

**Ing. Václav Klimecký** | energetický specialista č. 1605

Adresa fakturační:  
Vacenovice 680, 696 06 Vacenovice

Adresa kanceláře:  
Železniční 368/5, 602 00 Brno

IČO: 01584235

Telefon: 734 483 232

E-mail: [info@es-klimecky.cz](mailto:info@es-klimecky.cz)

Web: [www.es-klimecky.cz](http://www.es-klimecky.cz)

Zakázkové číslo:

16027



[www.es-klimecky.cz](http://www.es-klimecky.cz)

# Protokol k průkazu energetické náročnosti budovy

## Účel zpracování průkazu

Nová budova	Budova užívaná orgánem veřejné moci
Prodej budovy nebo její části	Pronájem budovy nebo její části
Větší změna dokončené budovy	Budova s téměř nulovou spotřebou energie
Jiný účel zpracování:	

## Základní informace o hodnocené budově

Identifikační údaje budovy	
Adresa budovy (místo, ulice, popisné číslo, PSČ)	
Katastrální území:	
Parcelní číslo:	
Datum uvedení budovy do provozu (nebo předpokládané datum uvedení do provozu):	
Vlastník nebo stavebník:	
Adresa:	
IČ:	
Tel./e-mail:	

Typ budovy		
Rodinný dům	Bytový dům	Budova pro ubytování a stravování
Administrativní budova	Budova pro zdravotnictví	Budova pro vzdělávání
Budova pro sport	Budova pro obchodní účely	Budova pro kulturu
Jiný druhy budovy:		

Geometrické charakteristiky budovy		
Parametr	jednotky	hodnota
Objem budovy V (objem částí budovy s upravovaným vnitřním prostředím vymezený vnějšími povrchy konstrukcí obálky budovy)	[m <sup>3</sup> ]	12949,9
Celková plocha obálky budovy A (součet vnějších ploch konstrukcí ohraničujících objem budovy V)	[m <sup>2</sup> ]	4761,5
Objemový faktor tvaru budovy A/V	[m <sup>2</sup> /m <sup>3</sup> ]	0,37
Celková energeticky vztažná plocha budovy A <sub>c</sub>	[m <sup>2</sup> ]	3841,0

Druhy energie (energonositele) užívané v budově	
Hnědé uhlí	Černé uhlí
Topný olej	Propan-butan/LPG
Kusové dřevo, dřevní štěpka	Dřevěné peletky
Zemní plyn	Elektřina
Soustava zásobování tepelnou energií (dálkové teplo): <u>podíl OZE:</u> <i>do 50 % včetně,</i> <i>nad 50 do 80 %,</i> <i>nad 80 %,</i>	
Energie okolního prostředí (např. sluneční energie): <u>účel:</u> <i>na vytápění,</i> <i>pro přípravu teplé vody,</i> <i>na výrobu elektrické energie,</i>	
Jiná paliva nebo jiný typ zásobování:	

Druhy energie dodávané mimo budovu		
Elektřina	Teplo	Žádné

**Informace o stavebních prvcích a konstrukcích a technických systémech****A) stavební prvky a konstrukce****a.1) požadavky na součinitel prostupu tepla**

Konstrukce obálky budovy	Plocha	Součinitel prostupu tepla			Číselník tepl. redukce $b_j$	Měrná ztráta prostupem tepla $H_{T,j}$
	$A_j$	Vypočtená hodnota $U_j$	Referenční hodnota $U_{N,rc,j}$	Splněno		
	[m <sup>2</sup> ]	[W/(m <sup>2</sup> .K)]	[W/(m <sup>2</sup> .K)]	[ano/ne]	[-]	[W/K]
----- ZÓNA č. 1: Administrativní část						
	768,10	0,142			1,00	109,1
	167,00	1,200			1,00	200,4
	8,20	1,200			1,00	9,8
	543,60	0,223			1,00	121,2
						29,7
----- ZÓNA č. 2: Základní a mateřská škola						
	657,50	1,961			0,17	216,7
	2,10	1,700			1,00	3,6
	138,90	1,200			1,00	166,7
	477,20	0,223			1,00	106,4
	2,10	1,700			1,00	3,6
						25,6
----- ZÓNA č. 3: Ústavní péče						
	104,80	1,200			1,00	125,8
	4,20	1,200			1,00	5,0
	328,10	0,223			1,00	73,2
						8,7
----- ZÓNA č. 4: Schodiště a suterén						
	147,30	0,142			1,00	20,9
	240,40	3,226			0,15	116,6
	147,70	1,316			0,49	94,7

(pokračování)

(pokračování)

Konstrukce obálky budovy	Plocha	Součinitel prostupu tepla			Činitel tepl. redukce $b_j$ [-]	Měrná ztráta prostupem tepla $H_{T,j}$ [W/K]
	$A_j$	Vypočtená hodnota $U_j$	Referenční hodnota $U_{N,rc,j}$	Splněno		
	[m <sup>2</sup> ]	[W/(m <sup>2</sup> .K)]	[W/(m <sup>2</sup> .K)]	[ano/ne]		
	6,50	1,700			1,00	11,1
	35,00	1,200			1,00	42,0
	17,50	0,213			1,00	3,7
	20,20	1,200			1,00	24,2
	7,70	1,200			1,00	9,2
	7,10	1,700			1,00	12,1
	930,30	0,223			1,00	207,5
						31,2
<b>Celkem</b>	<b>4 761,5</b>	<b>x</b>	<b>x</b>	<b>x</b>	<b>x</b>	<b>1 778,7</b>

Poznámka: Hodnocení splnění požadavku je vyžadováno jen u větší změny dokončené budovy a při jiné, než větší změně dokončené budovy v případě plnění požadavku na energetickou náročnost budovy podle § 6 odst. 2 písm. c).

## a.2) požadavky na průměrný součinitel prostupu tepla

Zóna	Převažující návrhová vnitřní teplota	Objem zóny	Referenční hodnota průměrného součinitele prostupu tepla zóny	Součin
	$\Theta_{im,j}$	$V_j$	$U_{em,R,j}$	$V_j \cdot U_{em,R,j}$
	[°C]	[m <sup>3</sup> ]	[W/(m <sup>2</sup> .K)]	[W.m/K]
Administrativní část	20,4 (pro $U_{em,R,j}$ : 20,0)	4 293,0	0,43	1 845,99
Základní a mateřská škola	20,5 (pro $U_{em,R,j}$ : 20,0)	3 644,7	0,41	1 494,33
Ústavní péče	22,0	2 579,9	0,62	1 599,54
Schodiště a suterén	15,0	2 432,3	0,54	1 313,44
<b>Celkem</b>	<b>x</b>	<b>12 949,9</b>	<b>x</b>	<b>6 253,30</b>

Budova	Průměrný součinitel prostupu tepla budovy		
	Vypočtená hodnota $U_{em}$ ( $U_{em} = H_T/A$ )	Referenční hodnota $U_{em,R}$ ( $U_{em,R} = \Sigma(V_j \cdot U_{em,R,j})/V$ )	Splněno
	[W/(m <sup>2</sup> K)]	[W/(m <sup>2</sup> K)]	[ano/ne]
	0,37	0,48	ano

Poznámka: Hodnocení splnění požadavku je vyžadováno u nové budovy, budovy s téměř nulovou spotřebou energie a u větší změny dokončené budovy v případě plnění požadavku na energetickou náročnost budovy podle § 6 odst. 2 písm. a) a písm.b).

## B) technické systémy

### b.1.a) vytápění

Hodnocená budova/zóna	Typ zdroje	Energo- nositel	Pokrytí díleč potřeby energie na vytá- pění	Jmeno- vitý tepelný výkon	Účinnost výroby energie zdrojem tepla <sup>2)</sup>		Účinnost distribu- ce energie na vytápění $\eta_{H,dis}$	Účinnost sdílení energie na vytápění $\eta_{H,em}$
					$\eta_{H,gen}$	COP		
	[-]	[-]	[%]	[kW]	[%]	[-]	[%]	[%]
Referenční budova	<b>x</b> <sup>1)</sup>	<b>x</b>	<b>x</b>	<b>x</b>	80	--	85	80
Hodnocená budova/zóna:								
Administrativní část		zemní plyn				1,5	90	88
Administrativní část		zemní plyn			94		90	88
Základní a mateřská škola		zemní plyn				1,5	90	88
Základní a mateřská škola		zemní plyn			94		90	88
Ústavní péče		zemní plyn				1,5	90	88
Ústavní péče		zemní plyn			94		90	88
Schodiště a suterén		zemní plyn				1,5	90	88
Schodiště a suterén		zemní plyn			94		90	88

**Poznámka:** <sup>1)</sup> symbol **x** znamená, že není nastaven požadavek na referenční hodnotu

<sup>2)</sup> v případě soustavy zásobování tepelnou energií se nevyplňuje



**b.1.b) požadavky na účinnost technického systému k vytápění**

Hodnocená budova/zóna	Typ zdroje	Účinnost výroby energie zdrojem tepla  $\eta_{H,gen}$ nebo $COP_{H,gen}$	Účinnost výroby energie referenčního zdroje tepla  $\eta_{H,gen,rq}$ nebo $COP_{H,gen}$	Požadavek splněn
	[-]	[%]	[%]	[ano/ne]

Poznámka: Hodnocení splnění požadavku je vyžadováno jen u větší změny dokončené budovy a při jiné, než větší změně dokončené budovy v případě plnění požadavku na energetickou náročnost budovy podle § 6 odst. 2 písm. c).

## B) technické systémy

### b.3) větrání

Hodnocená budova/zóna	Typ větracího systému	Energonositel	Tepelný výkon	Chladicí výkon	Pokrytí dílčí potřeby energie na větrání	Jmen. elektr. příkon systému větrání	Jmen. objem. průtok větracího vzduchu	Měrný příkon ventilátoru nuceného větrání $SFP_{ahu}$
	[-]	[-]	[kW]	[kW]	[%]	[kW]	[m <sup>3</sup> /hod]	[W.s/m <sup>3</sup> ]
Referenční budova	x	x	x	x	x	x	x	1750 (2x)
Hodnocená budova/zóna:								
Administrativní část								
Základní a mateřská škola (52,2% objemu)								
Základní a mateřská škola (47,8% objemu)		elektřina ze sítě						500 (2x)
Ústavní péče								
Schodiště a suterén								

**B) technické systémy****b.5.a) příprava teplé vody (TV)**

Hodnocená budova/zóna	Systém přípravy TV v budově	Energonositel	Pokrytí dílčí potřeby energie na přípravu teplé vody	Jmen. příkon pro ohřev TV	Objem zásobníku TV	Účinnost zdroje tepla pro přípravu teplé vody <sup>1)</sup>		Měrná tepelná ztráta zásobníku teplé vody $Q_{W,st}$	Měrná tepelná ztráta rozvodů teplé vody $Q_{W,dis}$
						$\eta_{W,gen}$	COP		
	[-]	[-]	[%]	[kW]	[litry]	[%]	[-]	[Wh/l.d]	[Wh/m.d]
Referenční budova	x	x	x	x	x	85	--		150,0
Hodnocená budova/zóna:									
Administrativní část		zemní plyn					1,5		164,3
Administrativní část		zemní plyn				94			164,3
Základní a mateřská škola		zemní plyn					1,5		164,3
Základní a mateřská škola		zemní plyn				94			164,3
Ústavní péče		zemní plyn					1,5		164,3
Ústavní péče		zemní plyn				94			164,3

Poznámka: <sup>1)</sup> v případě soustavy zásobování tepelnou energií se nevyplňuje

**b.5.b) požadavky na účinnost technického systému k přípravě teplé vody**

Hodnocená budova/zóna	Typ systému k přípravě teplé vody	Účinnost zdroje tepla pro přípravu teplé vody $\eta_{W,gen}$ nebo $COP_{W,gen}$	Účinnost referenčního zdroje tepla pro přípravu teplé vody $\eta_{W,gen,rq}$ nebo $COP_{W,gen}$	Požadavek splněn
	[-]	[%]	[%]	[ano/ne]

Poznámka: Hodnocení splnění požadavku je vyžadováno jen u větší změny dokončené budovy a při jiné, než větší změně dokončené budovy v případě plnění požadavku na energetickou náročnost budovy podle § 6 odst. 2 písm. c).

## B) technické systémy

### b.6) osvětlení

Hodnocená budova/zóna	Typ osvětlovací soustavy	Pokrytí dílčí potřeby energie na osvětlení	Celkový elektrický příkon osvětlení budovy	Průměrný měrný příkon pro osvětlení vztažený k osvětlenosti zóny $P_{L,lx}$
	[-]	[%]	[kW]	[W/(m <sup>2</sup> .lx)]
Referenční budova	x	x	x	0,10
Hodnocená budova/zóna:				
Administrativní část				0,10
Základní a mateřská škola				0,10
Ústavní péče				0,10
Schodiště a suterén				0,10

## **Energetická náročnost hodnocené budovy**

### **a) seznam uvažovaných zón a dílčí dodané energie v budově**

Hodnocená budova/zóna	Vytápění $EP_H$	Chlazení $EP_C$	Nucené větrání $EP_F$		Příprava teplé vody $EP_W$	Osvětlení $EP_L$	Výroba z OZE nebo kombinované výroby elektřiny a tepla	
			Bez úpravy vlhčení	S úpravou vlhčením			Pro budovu	Pro budovu i dodávku mimo budovu
Administrativní část								
Základní a mateřská škola								
Ústavní péče								
Schodiště a suterén								

**b) dílčí dodané energie**

ř.			Vytápění		Chlazení		Větrání		Úprava vlhkosti vzduchu		Příprava teplé vody		Osvětlení	
			Ref. budova	Hod. budova	Ref. budova	Hod. budova	Ref. budova	Hod. budova	Ref. budova	Hod. budova	Ref. budova	Hod. budova	Ref. budova	Hod. budova
(1)	Potřeba energie	[MWh/rok]	203,556	149,313			x	x			55,627	55,627	x	x
(2)	Vypočtená spotřeba energie	[MWh/rok]	375,218	190,557			5,145	1,470			83,530	75,462	30,440	30,440
(3)	Pomocná energie	[MWh/rok]	1,386	1,789			0,052	0,052			0,497	0,497		
(4)	Dílčí dodaná energie (ř.4)=(ř.2)+(ř.3)	[MWh/rok]	376,604	192,346			5,197	1,522			84,027	75,959	30,440	30,440
(5)	Měrná dílčí dodaná energie na celkovou energeticky vztažnou plochu (ř.4) / m <sup>2</sup>	[kWh/(m2.rok)]	98	50			1	0			22	20	8	8

**c) výroba energie umístěná v budově, na budově nebo na pomocných objektech**

Typ výroby	Využitelnost vyrobené energie	Vyrobená energie	Faktor celkové primární energie	Faktor neobnov. primární energie	Celková primární energie	Neobnov. primární energie
jednotky		[MWh/rok]	[-]	[-]	[MWh/rok]	[MWh/rok]
Kogenerační jednotka EP <sub>CHP</sub> - teplo	Budova					
	Dodávka mimo budovu					
Kogenerační jednotka EP <sub>CHP</sub> - elektřina	Budova					
	Dodávka mimo budovu					
Fotovoltaické panely EP <sub>PV</sub> - elektřina	Budova					
	Dodávka mimo budovu					
Solární termické systémy Q <sub>H,sc,sys</sub> - teplo	Budova					
	Dodávka mimo budovu					
Jiné	Budova					
	Dodávka mimo budovu					

**d) rozdělení dílčích dodaných energií, celkové primární energie a neobnovitelné primární energie podle energonositelů**

Energonositel	Dílčí vypočtená spotřeba energie / Pomocná energie	Faktor celkové primární energie	Faktor neobnovitelné primární energie	Celková primární energie	Neobnovitelná primární energie
	[MWh/rok]	[-]	[-]	[MWh/rok]	[MWh/rok]
elektřina ze sítě	34,247	3,2	3,0	109,592	102,742
zemní plyn	199,814	1,1	1,1	219,796	219,796
Slunce a jiná energie prostředí	66,204	1,0	0,0	66,204	0,000
<b>Celkem</b>	<b>300,266</b>	<b>x</b>	<b>x</b>	<b>395,592</b>	<b>322,538</b>

**e) požadavek na celkovou dodanou energii**

(6)	Referenční budova	[MWh/rok]	496,268	Splněno (ano/ne)	ano
(7)	Hodnocená budova		300,266		
(8)	Referenční budova	[kWh/m <sup>2</sup> .rok]	129		
(9)	Hodnocená budova		78		



**f) požadavek na neobnovitelnou primární energii**

(10)	Referenční budova	[MWh/rok]	598,667	Splněno (ano/ne)	ano
(11)	Hodnocená budova		322,538		
(12)	Referenční budova (ř.10 / m <sup>2</sup> )	[kWh/m <sup>2</sup> .rok]	156		
(13)	Hodnocená budova (ř.11 / m <sup>2</sup> )		84		

**g) primární energie hodnocené budovy**

(14)	Celková primární energie	[MWh/rok]	395,592
(15)	Obnovitelná primární energie (ř.14 - ř.11)	[MWh/rok]	73,054
(16)	Využití obnovitelných zdrojů energie z hlediska primární energie (ř.15 / ř.14 x 100)	[%]	18,5

**h) hodnoty pro vytvoření hranic klasifikačních tříd**

Horní hranici třídy C odpovídají	Celková dodaná energie	[MWh/rok]	429,637
	Neobnovitelná primární energie	[MWh/rok]	543,871
	Průměrný součinitel prostupu tepla budovy	[W/m <sup>2</sup> .K]	0,38
	Dílčí dodané energie: vytápění	[MWh/rok]	309,973
	chlazení	[MWh/rok]	
	větrání	[MWh/rok]	5,197
	úprava vlhkosti vzduchu	[MWh/rok]	
	příprava teplé vody	[MWh/rok]	84,027
	osvětlení	[MWh/rok]	30,440
Tabulka h) obsahuje hodnoty, které se použijí pro vytvoření hranic klasifikačních tříd podle přílohy č. 2.			

### **Analýza technické, ekonomické a ekologické proveditelnosti alternativních systémů dodávek energie u nových budov a u větší změny dokončených budov**

Alternativní systémy	Posouzení proveditelnosti			
	Místní systémy dodávky energie využívající energii z OZE	Kombinovaná výroba elektřiny a tepla	Soustava zásobování tepelnou energií	Tepelné čerpadlo
Technická proveditelnost				
Ekonomická proveditelnost				
Ekologická proveditelnost				
<b>Doporučení k realizaci a zdůvodnění</b>				
<b>Datum vypracování analýzy</b>				
<b>Zpracovatel analýzy</b>				
<b>Energetický posudek</b>	Povinnost vypracovat energetický posudek			
	Energetický posudek je součástí analýzy			
	Datum vypracování energetického posudku			
	Zpracovatel energetického posudku			

**Stanovení doporučených opatření pro snížení energetické náročnosti budovy**

Popis opatření	Předpokládaný průměrný součinitel prostupu tepla	Předpokládaná dodaná energie	Předpokládaná neobnovitelná primární energie	Předpokládaná úspora celkové dodané energie	Předpokládaná úspora neobnovitelné primární energie
	[W/(m <sup>2</sup> .K)]	[MWh/rok]	[MWh/rok]	[MWh/rok]	[MWh/rok]
<u>Stavební prvky a konstrukce budovy:</u>					
	0,37	x	x		
<u>Technické systémy budovy:</u>					
vytápění:	x	190,557	149,647	0,000	
chlazení:	x				
větrání:	x	1,470	4,410	0,000	
úprava vlhkosti vzduchu:	x				
příprava teplé vody:	x	75,462	70,149	0,000	
osvětlení:	x	30,440	91,319	0,000	
<u>Obsluha a provoz systémů budovy:</u>					
	x				
<u>Ostatní - uveďte jaké:</u>					
	x				
<b>Celkově</b>	<b>x</b>	300,267	322,538		

Opatření	Posouzení vhodnosti doporučených opatření			
	Stavební prvky a konstrukce budovy	Technické systémy budovy	Obsluha a provoz systémů budovy	Ostatní - uvést jaké:
Technická vhodnost				
Funkční vhodnost				
Ekonomická vhodnost				
Doporučení k realizaci a zdůvodnění				
Datum vypracování doporučených opatření				
Zpracovatel navržených doporučených opatření				
Energetický posudek	Energetický posudek je součástí posouzení navržených doporučených opatření			
	Datum vypracování energetického posudku			
	Zpracovatel energetického posudku			

**Závěrečné hodnocení energetického specialisty**

<b>Nová budova nebo budova s téměř nulovou spotřebou energie</b>	
• Splňuje požadavek podle § 6 odst. 1	
• Třída energetické náročnosti budovy pro celkovou dodanou energii	
<b>Větší změna dokončené budovy nebo jiná změna dokončené budovy</b>	
• Splňuje požadavek podle § 6 odst. 2 písm. a)	
• Splňuje požadavek podle § 6 odst. 2 písm. b)	
• Splňuje požadavek podle § 6 odst. 2 písm. c)	
• Plnění požadavků na energetickou náročnost budovy se nevyžaduje	
• Třída energetické náročnosti budovy pro celkovou dodanou energii	B
<b>Budova užívaná orgánem veřejné moci</b>	
• Třída energetické náročnosti budovy pro celkovou dodanou energii	
<b>Prodej nebo pronájem budovy nebo její části</b>	
• Třída energetické náročnosti budovy pro celkovou dodanou energii	
<b>Jiný účel zpracování průkazu</b>	
• Třída energetické náročnosti budovy pro celkovou dodanou energii	

**Identifikační údaje energetického specialisty, který zpracoval průkaz**

Jméno a příjmení	
Číslo oprávnění MPO	
Podpis energetického specialisty	

**Datum vypracování průkazu**

Datum vypracování průkazu	
---------------------------	--

Zdroj informací	<a href="http://www.mpo-efekt.cz/cz/ekis/i-ekis/">http://www.mpo-efekt.cz/cz/ekis/i-ekis/</a>
-----------------	---

# PRŮKAZ ENERGETICKÉ NÁROČNOSTI BUDOVY

vydaný podle zákona č. 406/2000 Sb., o hospodaření energií, a vyhlášky č. 78/2013 Sb., o energetické náročnosti budov  
evid. č.: 42480.0

Ulice, číslo:

PSČ, místo:

Typ budovy:

Plocha obálky budovy: 4761,5 m<sup>2</sup>

Objemový faktor tvaru A/V: 0,37 m<sup>2</sup>/m<sup>3</sup>

Energeticky vztažná plocha: 3841,0 m<sup>2</sup>

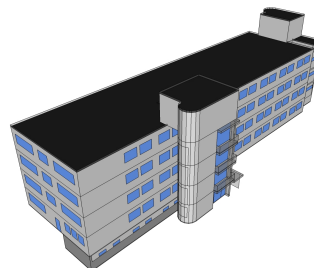

## ENERGETICKÁ NÁROČNOST BUDOVY

**Celková dodaná energie**  
(Energie na vstupu do budovy)

**Neobnovitelná primární energie**  
(Vliv provozu budovy na životní prostředí)

Měrné hodnoty kWh/(m<sup>2</sup>·rok)

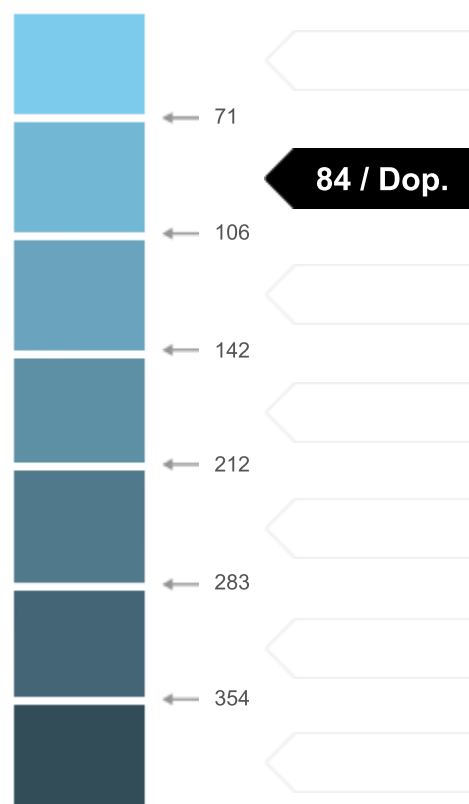

Hodnoty pro celou budovu  
MWh/rok

300,266

322,538

## DOPORUČENÁ OPATŘENÍ

Opatření pro	Stanovena	Popis opatření je v protokolu průkazu a vyhodnocení jejich dopadu na enegetickou náročnost je znázorněno šipkou <b>Doporučení</b>
Vnější stěny:		
Okna a dveře:		
Střechu:		
Podlahu:		
Vytápění:		
Chlazení/klimatizaci:		
Větrání:		
Přípravu teplé vody:		
Osvětlení:		
Jiné:		

## PODÍL ENERGOONOSITELŮ NA DODANÉ ENERGII

Hodnoty pro celou budovu  
MWh/rok



Elektrina ze sítě: 34,2  
 Zemní plyn: 199,8  
 Slunce a energie prostředí: 66,2

## UKAZATELE ENERGETICKÉ NÁROČNOSTI BUDOVY

	Obálka budovy	Vytápění	Chlazení	Větrání	Úprava vlhkosti	Teplá voda	Osvětlení
	<b>U<sub>em</sub> W/(m<sup>2</sup>·K)</b>	<b>Dílič dodané energie</b>		<b>Měrné hodnoty kWh/(m<sup>2</sup>·rok)</b>			
Mimořádně úsporná				0 / Dop.			
A		50 / Dop.					
B							
C	0,37 / Dop.					20 / Dop.	8 / Dop.
D							
E							
F							
G							
Mimořádně neohospodárná							
Hodnoty pro celou budovu MWh/rok		192,35		1,52		75,96	30,44

Zpracovatel:

Kontakt:

Osvědčení č.:

Vyhotoveno dne:

Podpis: